## Art. 7 de la Ley Orgánica de Transparencia y Acceso a la Información Pública - LOTAIP

### Literal a1) Estructura orgánica funcional

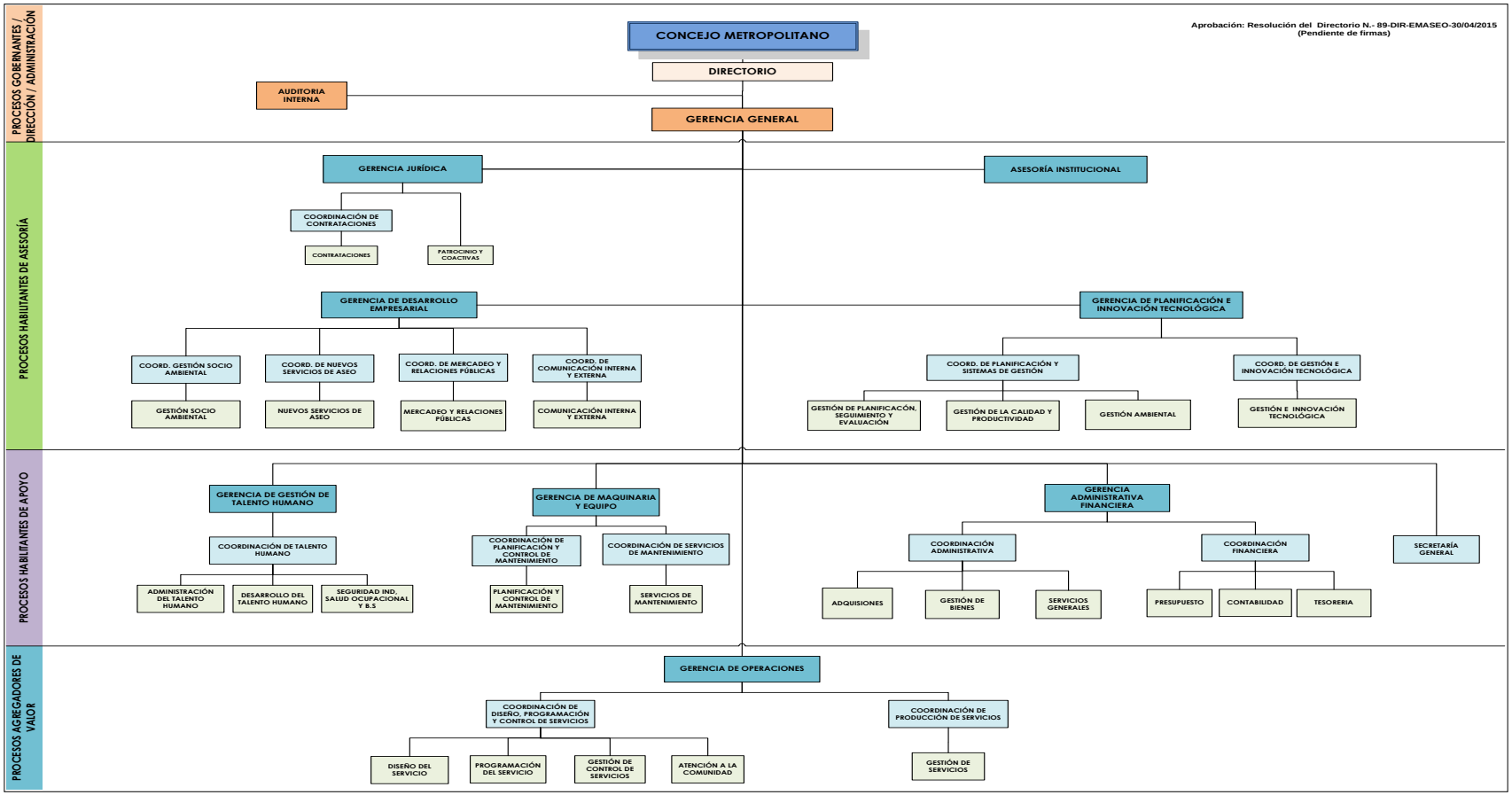


| | |
|---|---|
| **LINK PARA DESCARGAR EL ESTATUTO ORGÁNICO / ESTATUTO POR PROCESOS** | estatuto orgánico / estatuto por procesos |
| **FECHA ACTUALIZACIÓN DE LA INFORMACIÓN:** | 31/08/2015 |
| **PERIODICIDAD DE ACTUALIZACIÓN DE LA INFORMACIÓN:** | MENSUAL |
| **UNIDAD POSEEDORA DE LA INFORMACION - LITERAL a1):** | GERENCIA DE PLANIFICACIÓN E INNOVACIÓN TECNOLÓGICA |
| **RESPONSABLE DE LA UNIDAD POSEEDORA DE LA INFORMACIÓN DEL LITERAL a1):** | RUBÉN CAÑAS JÁCOME |
| **CORREO ELECTRÓNICO DEL O LA RESPONSABLE DE LA UNIDAD POSEEDORA DE LA INFORMACIÓN:** | rcanias@emaseo.gob.ec<br>jjimenez@emaseo.gob.ec |
| **NÚMERO TELEFÓNICO DEL O LA RESPONSABLE DE LA UNIDAD POSEEDORA DE LA INFORMACIÓN:** | (02) 3310-159 exts. 310 / 311 |